Comune di
CASSANO DELLE MURGE
Città Metropolitana di Bari

PUMS
PIANO URBANO PER LA MOBILITÀ SOSTENIBILE

(ai sensi del D.M. 04.08.2017 - G.U. n.233 del 05.10.2017 - del D.Lgs n. 257 del 16.12.2016 e delle Linee Guida sui PUMS della Regione Puglia, approvate con D.G. n. 193 del 20.02.2018 - rif. BURP n. 36 del 12.03.2018)

COMMITTENTE	Comune di Cassano delle Murge (CMB)
SINDACO	Davide del Re
RUP	Arch. Fedele Spinelli

Redazione a cura di:

elaborazioni S.r.l.

Gruppo di progettazione:
Ing. Maurizio Difronzo - Direttore Tecnico
Ing. Rita Alessandra Aquilino
Ing. Germana Pignatelli - Ing. Vito Porrelli
Arch. Giorgia Floro - Arch. Ivan Cosimo Iosca
Ing. Paola Longo

Timbri ed Approvazioni

ORDINE DEGLI INGEGNERI PROVINCIA DI BARI
INGEGNERE MAURIZIO DIFRONZO SEZ. A | 8969 CIVILE E AMBIENTALE

ElaborAzioni S.r.l.
Via Marco Partipilo, 4 - 70124 BARI
C.F. - P. IVA 06674880726

ELAB.
TAV A10

La partecipazione
Indagini

REDAZIONE	Luglio 2024
ADOZIONE	
APPROVAZIONE	

RIFERIMENTO RELAZIONE:
CAP. 4 UN PIANO PARTECIPATO

CONFRONTA REPORT DELLA PARTECIPAZIONE

PROCESSO PARTECIPATIVO
1) QUADRO CONOSCITIVO E LINEE DI INDIRIZZO

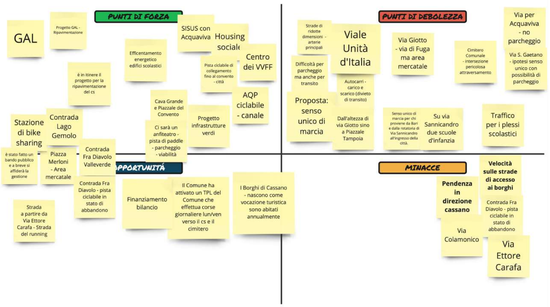

INCONTRO DEL 03 OTTOBRE 2023

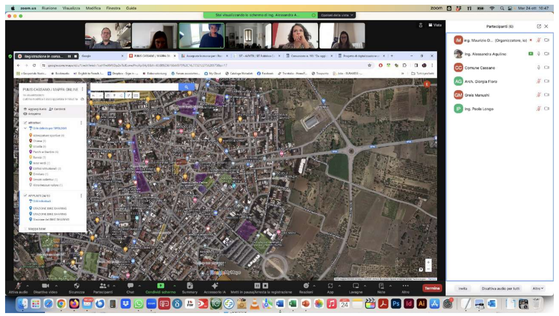

INCONTRO DEL 06 GIUGNO 2024

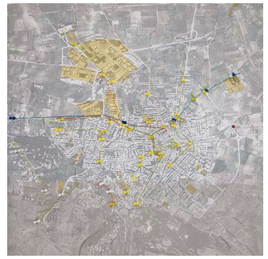

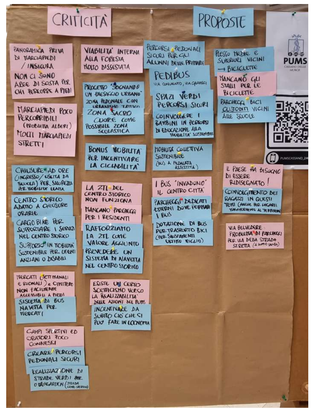

INCONTRO DEL 19 GIUGNO 2024

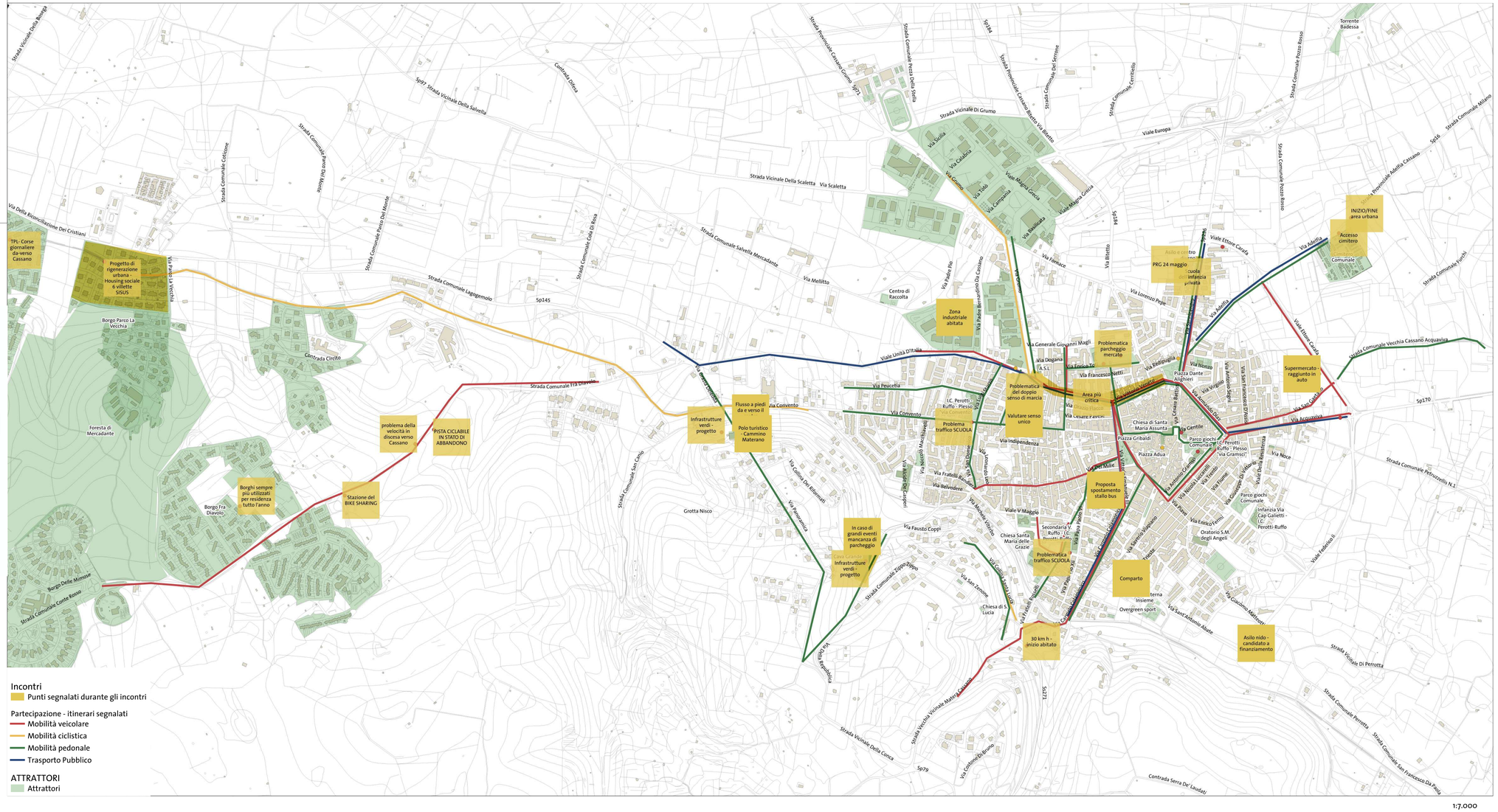
Strada Vicinale Della Bonega
Strada Vicinale Della Saletta
Strada Comunale Cozzione
Strada Comunale Canale Monte
Strada Comunale Fonte Del Monte
Strada Comunale Lagogemolo
Strada Comunale Fra Diavolo
Strada Comunale Salvella Mercadante
Strada Comunale Cala Di Rosa
Strada Comunale San Carlo
Strada Comunale Pozzo Rosso
Strada Comunale Pozzo Bianco
Strada Comunale Pozzo Bonno
Strada Comunale Petruzzella N.1
Strada Comunale Vecchia Cassano Acquaviva
Strada Comunale Fornelli
Strada Comunale Petrelli
Strada Comunale Perrotta
Strada Comunale San Francesco Da Paola
Strada Vicinale Di Perrotta
Strada Vicinale Della Conca
Strada Vicinale Matera Cassano
Strada Provinciale Cassano-Turitto
Strada Provinciale Cassano-Bitetto-Via Bitetto
Strada Comunale Pozzo Della Stella
Strada Comunale Del Sermone
Strada Comunale Cerrito
Strada Vicinale Di Grumo
Viale Europa
Viale Unità D'Italia
Viale Ettore Carafa
Viale Magna Grecia
Via Adriatica
Via Bitetto
Via Lorenzo Pepe
Via Dante Alighieri
Via Cesare Battisti
Via Per Mille
Via Gentile
Via Nicola Lucadei
Via Antonio Cardillo
Via Emilio Lenini
Via Giacomo Matteotti
Via Sant'Antonio Abate
Via Adofo
Via Nuce
Via Dante Alighieri
Via Fausto Coppi
Via Belvedere
Via Fratelli Bandiera
Via Nicolò Macchiavelli
Via Collina Dei Ritornati
Via Panoramica
Via Palate Rio
Via Palate Bernardino Da Cassano
Via Fornace
Via Generale Giovanni Magli
Via Dogana
Via Enrico Te
Via Francesco Netti
Via Radignola
Via Ronzo
Via Virgilio
Via Sant'Antonio Abate
Via Sant'Antonio Abate
Via Sant'Antonio Abate